

Trabajos en sistemas eléctricos desenergizados

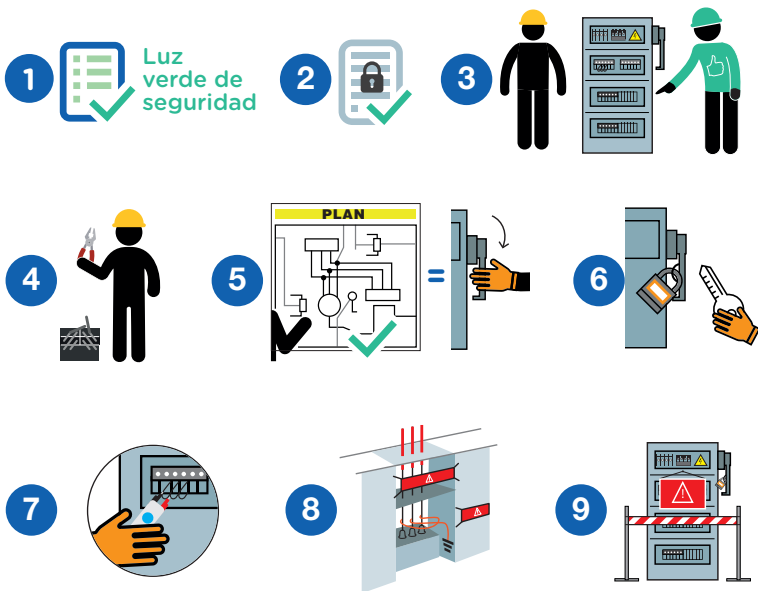

11 accidentes mortales relacionados con trabajos en sistemas alimentados con energía ocurridos en la Compañía en los últimos 10 años.



TotalEnergies



Trabajos en sistemas eléctricos desenergizados



Junio de 2022

Lugar _____ Fecha _____

Empresa observada _____ N.º de permiso _____

SÍ **NO** **NA**

PUNTOS DE CONTROL

- | | | | | |
|-----------------------|-----------------------|-----------------------|----------|--|
| <input type="radio"/> | <input type="radio"/> | <input type="radio"/> | 1 | ¿Se realizó la verificación "Luz verde de seguridad"? |
| <input type="radio"/> | <input type="radio"/> | <input type="radio"/> | 2 | ¿El representante del equipo a cargo de la intervención recibió el (los) certificado(s) de bloqueo y rotulado validado(s) por el equipo implicado en el trabajo previsto? |
| <input type="radio"/> | <input type="radio"/> | <input type="radio"/> | 3 | ¿El circuito o el equipo en el que se deben realizar los trabajos ha sido identificado <i>in situ</i> por una persona autorizada y en presencia del representante del equipo a cargo de la intervención? |
| <input type="radio"/> | <input type="radio"/> | <input type="radio"/> | 4 | ¿El personal que ejecutará el trabajo está equipado con los EPI específicos para la tarea? |
| <input type="radio"/> | <input type="radio"/> | <input type="radio"/> | 5 | ¿Los dispositivos de separación están colocados en la posición indicada en el esquema o plano de aislamiento aprobado? (Documentos originales disponibles para consulta en un lugar específico). |
| <input type="radio"/> | <input type="radio"/> | <input type="radio"/> | 6 | ¿Los dispositivos de separación están bloqueados e identificados/etiquetados? |
| <input type="radio"/> | <input type="radio"/> | <input type="radio"/> | 7 | ¿Una persona autorizada comprobó la ausencia de tensión y la demostró ante el representante del equipo a cargo de la intervención? |
| <input type="radio"/> | <input type="radio"/> | <input type="radio"/> | 8 | ¿Se efectuó la puesta a tierra/en cortocircuito de todos los conductores, incluido el neutro? |
| <input type="radio"/> | <input type="radio"/> | <input type="radio"/> | 9 | ¿Se señaló el peligro de la presencia de componentes con tensión en el lugar y se adoptaron medidas de protección al respecto? |

Tasa de conformidad (Cant. Sí/puntos aplicables): _____ / _____ (_____ %)

Comentarios _____

Nombre y apellido _____ Empresa _____

Firma _____