

Lavori su sistemi elettrici de-energizzati

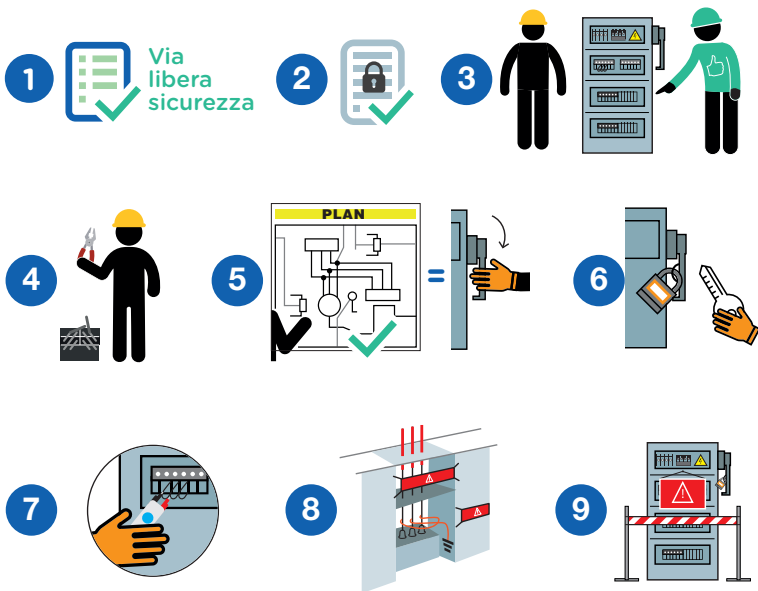

11 incidenti mortali correlati a lavori su sistemi alimentati con energia si sono verificati nella Compagnia negli ultimi 10 anni.



TotalEnergies



Lavori su sistemi elettrici de-energizzati



Giugno 2022

Luogo _____ Data _____

Azienda osservata _____ Num. permesso _____

SÌ **NO** **N/A**

PUNTI DA CONTROLLARE

- | | | | | |
|-----------------------|-----------------------|-----------------------|----------|---|
| <input type="radio"/> | <input type="radio"/> | <input type="radio"/> | 1 | La verifica "Via libera sicurezza" è stata realizzata? |
| <input type="radio"/> | <input type="radio"/> | <input type="radio"/> | 2 | Il rappresentante della squadra che interviene ha ricevuto il o i certificati di blocco convalidati per l'attrezzatura relativa al lavoro da fare? |
| <input type="radio"/> | <input type="radio"/> | <input type="radio"/> | 3 | Il circuito o l'attrezzatura su cui deve essere effettuato il lavoro è identificato in campo da una persona autorizzata e in presenza del rappresentante della squadra di intervento? |
| <input type="radio"/> | <input type="radio"/> | <input type="radio"/> | 4 | Il personale che esegue l'attività è munito dei DPI specifici per l'operazione? |
| <input type="radio"/> | <input type="radio"/> | <input type="radio"/> | 5 | I dispositivi di isolamento sono collocati nella posizione identificata dallo schema/piano di isolamento approvato (documenti originali da consultare in un luogo apposito)? |
| <input type="radio"/> | <input type="radio"/> | <input type="radio"/> | 6 | I dispositivi di isolamento sono bloccati e contrassegnati/etichettati? |
| <input type="radio"/> | <input type="radio"/> | <input type="radio"/> | 7 | La verifica dell'assenza di tensione è stata eseguita da una persona autorizzata e mostrata al rappresentante della squadra d'intervento? |
| <input type="radio"/> | <input type="radio"/> | <input type="radio"/> | 8 | La messa a terra/corto circuito è stata realizzata su tutti i conduttori, neutro compreso? |
| <input type="radio"/> | <input type="radio"/> | <input type="radio"/> | 9 | Il pericolo di eventuali parti in tensione nelle vicinanze è segnalato e sono state predisposte misure protettive? |

Tasso di conformità (Num. di SÌ/punti applicabili): _____ / _____ (%)

Commenti _____

Nome _____ Azienda _____

Firma _____